

# TIMRÅ NATURVANDRING

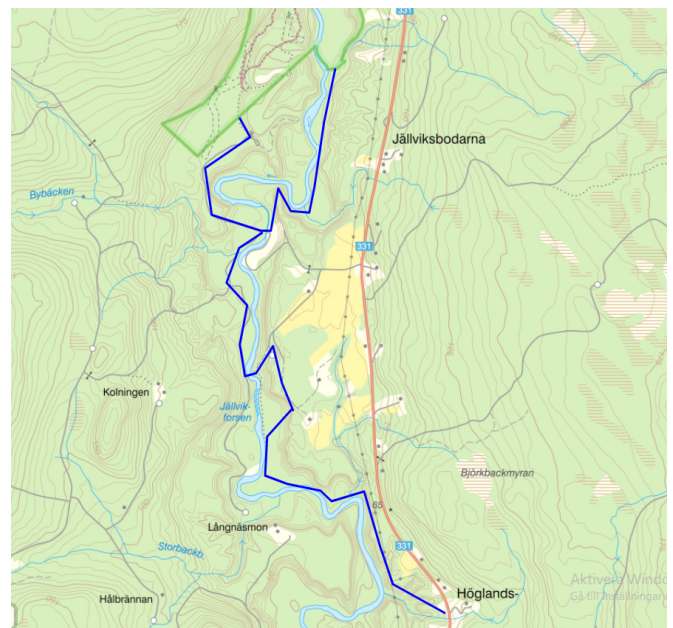

Timrå naturvandring för dig från Indalsälvens delta till Ljustorpsån och Mjällåns slingrande flöde. Samtidigt förflyttar du dig från älvmyrning till inlandets nipor och ljuvliga dalgångar. De färdiga fyra etapperna går från vackra Y:et till naturreservatet i Mjällådalen. De två sista etapper nedan.



*Kartor på sista delen av sträckningen upp till naturreservatet, obs det här är ej exakt den slutliga sträckningen*

Sommarens jobb är att sätta upp skyltar, skapa kartor, genomföra kvarvarande röjningar där det behövs. Samtidigt skall det skapas en undergång under järvägsbron i Stavreviken någon gång under hösten 2024 för att möjliggöra att man kommer över järnvägen säkert.

Sträckan mellan Y:et och Stavreviken färdigställdes redan för ett antal år sedan och är mycket populär av vandrare. Den har dock ingen skyltning än.

## Provvandring etapp 1 och 2

Se Naturskyddsföreningens hemsida för mer info.

Provvandring etapp 3, se hemsida

Provvandring etapp 4, se hemsida

Då vår egen hemsida inte är klar hänvisar vi till Timrå naturskyddsförening, se till höger.

Under sommaren 2024 kommer vi att genomföra ett antal guidade vandringar på sträckorna och avstickare, så att ni alla kan se vilken fantastisk och varierad natur vi lever i.

Vi jobbar framförallt med lokala entreprenörer, bra kontakt och anpassningar med markägare. Sen hoppas vi att många boende vill utforska den här nya möjligheten att se vår vackra bygd från ett nytt perspektiv.

## Tisdagsvandringar kl 18, start 26/6

Se Naturskyddsföreningens hemsida för mer info.

**Bombmurkor & Fäbodvandring till Fäbodsjön,** sker i vår & sommar, se hemsida

**Vandring till Røjeknippen,** sker i höst, se hemsida <https://timra.naturskyddsforeningen.se/program/>